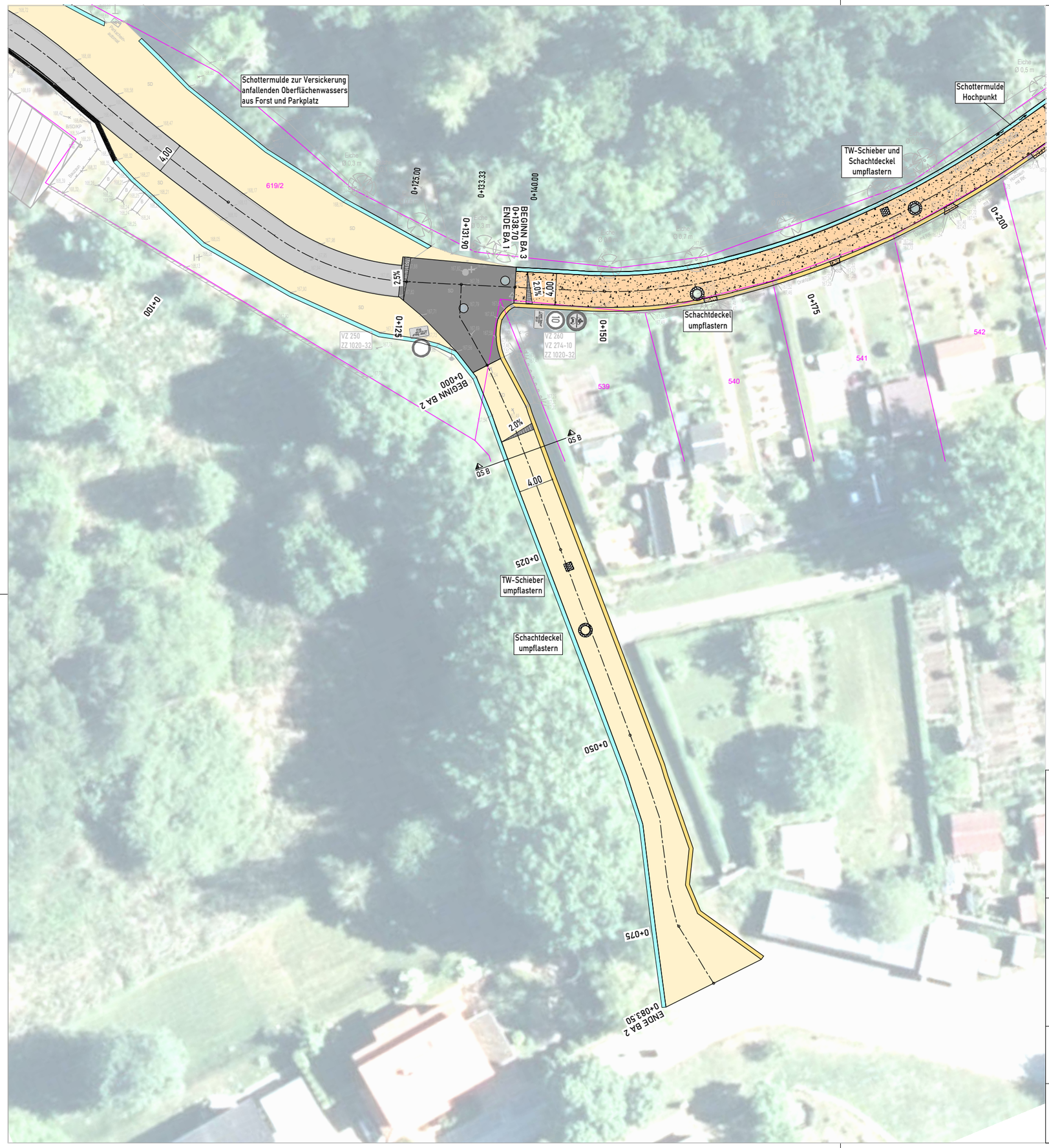

Zeichenerklärung

Bestand

- Vermessung
- Flurstücksgrenzen (nachrichtlich der ALK entnommen)
- vorh. Beschilderung

Planung

- bit. Decklagenverstärkung mit Lochflick
- Profilausgleich / Deckschichtsanierung sandgeschl. Schotterdecke
- grundhafter Ausbau Asphaltflächen
- grundhafter Ausbau Sächsische Wegedecke
- Bankettstreifen
- 5-zeilige Granitpflasterrinne mit Fließrichtungspfeil
- Schottermulde B = 0,5 m
- 2-zeilige Umpflasterung (Schachtdeckel / Kappen)
- Ausgleichmaßnahme Baumpflanzung

Entwurfsbearbeitung:

Ingenieurbüro Matthias Maut
Gesellschaft für Bauwesen mbH
Dresdner Straße 70 01705 Freital
Tel.: (0351) 477640 info@ib-maut.de

	Datum	Zeichen
bearbeitet	15.07.2026	Knufke
gezeichnet	11.12.2024	Knufke

Projektnummer: 9 23 033

Auftraggeber:

Gemeindeverwaltung Moritzburg
Schlossallee 22, 01468 Moritzburg
Fax.: 035207/890866 Tel.: 035207/890855

Moritzburg, den .....

Unterlage:	5
Maßstab:	1:250
Lagebezug:	ETRS89/UTM33
Höhenbezug:	DHHN92

Leistungsphase: Anlage zum LV

Bezeichnung: Lageplan, Blatt 4/4

Vorhaben: Gemeinde Moritzburg, Instandsetzung Kleine Fasanenstraße

Y:\Moritzburg\924032+924029+923033+923022_Moritzburg_Ausbesserung Kleine FasanenStr\Ausschreibung\Gesamtplan 2026-07-15.dwg